Codeine

Printed from https://www.cancerquest.org/es/para-los-pacientes/referencia-de-drogas/codeine on 12/06/2025

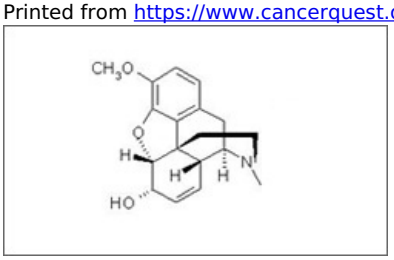

Brand name: none
IUPAC: (5±,6±)-7,8-didehydro-4,5-epoxy- 3-methoxy-17-methylmorphinan-6-ol
FDA approval: Yes
Various Manufacturers
Usage: La codeína es disponible en varias formas genéricas. Ésta puede ser administrada en forma de una gragea, líquido o una inyección, usualmente varias veces al día. La codeína es también disponible en varias formas en conjunto con otros medicamentos incluyendo Tylenol® con Codeína, Soma® con Codeina, y Floricet® con codeina.
Mechanism: La codeína se une debilmente al receptor opioide mu para aliviar el dolor.
Side effects: Efectos Adversos incluyen: Mareos y vértigos, somnolencia, pérdida de aliento, náusea y vómito. El estreñimiento puede ocurrir con el uso prolongado. La codeína puede ser adictiva, aunque sea en menor grado que las otras drogas narcóticas. Los síntomas de aislamiento psicológicos y fisiológicos puede ocurrir si el paciente se vuelve dependiente de la codeína. El alcohol puede intensificar algunos de los efectos secundarios emocionales y mentales de la codeína, tales como la somnolencia y los cambios del humor. Los pacientes deben evitar el alcohol mientras estén tomando codeína. La codeína puede causar depresión respiratoria en dosis más altas. Esto puede resultar en un retardo potencialmente peligroso del ritmo respiratorio del paciente.