¿Puede el virus de mononucleosis causar cáncer de seno?

Printed from https://www.cancerquest.org/es/sala-de-prensa/2016/09/puede-el-virus-de-mononucleosis-causar-cancer-de-seno on 12/05/2025

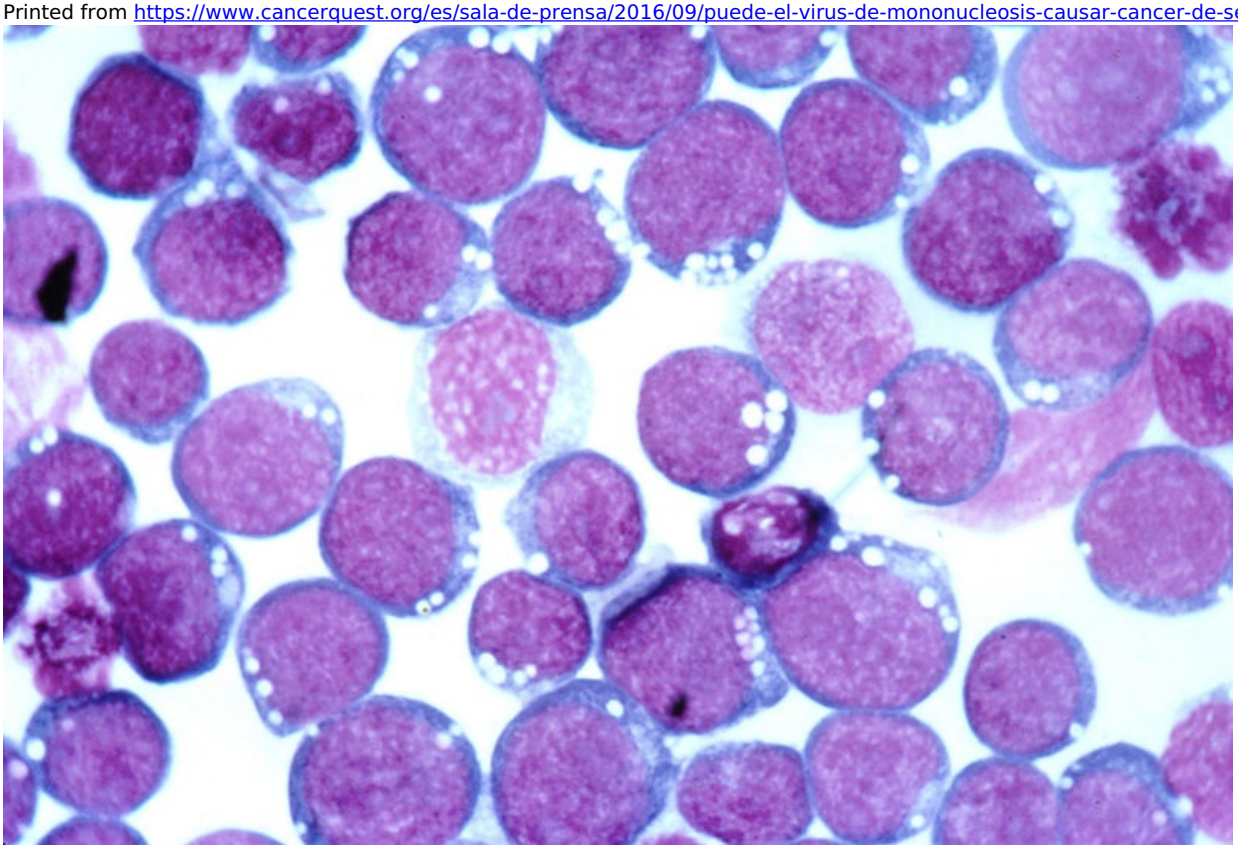

El virus Epstein-Barr, el causante de la enfermedad mononucleosis (“mono”, “la enfermedad del beso”), también es conocido como causante de cáncer de cabeza/cuello, cáncer de sangre y cáncer de estómago, entre otros. Nuevas investigaciones ahora han demostrado que el virus también puede hacer que las células de seno se vuelvan cancerosas. Sin embargo, todavía no se sabe si el virus causa cáncer de seno en humanos.

Ya que alrededor del 90% de la población global ha sido infectado con el virus en algún momento en sus vidas, estos resultados hacen que el desarrollo de una vacuna sea hasta más importante.

Fuente
Original article: labroots
Referencia
Aprende más