

Vismodegib

Printed from <https://www.cancerquest.org/es/node/6423> on 02/24/2026

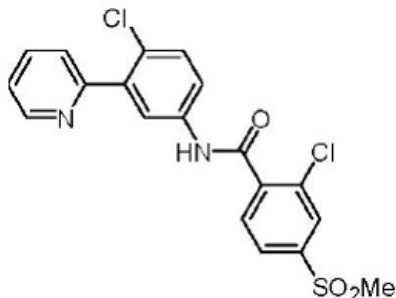

Brand name: Erivedge®

IUPAC: 2-chloro-N-(4-chloro-3-pyridin-2-ylphenyl)-4-methylsulfonylbenzamide

FDA approval: Yes

[Enlace del fabricante](#)

Usage:

El Erivedge es una cápsula y se la debe tomar oralmente, una vez por día. La cápsula se puede tomar con o sin comida. Tome el medicamento tal como se le indicó. No triture, disuelva o abra las cápsulas; al tomar la medicina, trague la cápsula entera. No cambie su dosis ni detenga el uso del fármaco a menos que su médico le instruya. Si se olvida de una dosis, no se la tome; espere hasta que sea el tiempo de tomar su próxima dosis para reanudar el tratamiento. No tome más de una dosis de Erivedge por vez. Llame a su médico de inmediato si se ha tomado mucho del fármaco. La cantidad de Erivedge que recibirá depende de varios factores, como su salud general, otros problemas de salud y el tipo de cáncer o enfermedad a tratar. Actualmente, se recomienda tomar un máximo de una tableta, dos veces por día; una dosis más alta no trae mejores resultados y eleva la toxicidad.

Mechanism:

Las mutaciones que se presentan en la vía de señalización "Hedgehog" se asocian con el cáncer basocelular. La dicha vía de comunicación celular controla el crecimiento de las células embrionarias, por ende, este mecanismo no se encuentra activo en la mayoría de células adultas. Las mutaciones dentro de la vía de señalización "Hedgehog" relacionadas con el cáncer basocelular, pueden activar el funcionamiento de la vía, resultando en un crecimiento descontrolado de las células basales de la piel. El Erivedge interfiere con la activación de las señales "Hedgehog" al bloquear las proteínas necesarias para este mecanismo.

Side effects:

Los efectos secundarios del Erivedge incluyen: espasmos musculares, pérdida del cabello, alteraciones en el gusto, pérdida de peso, náusea y la amenorrea (ausencia de la menstruación).

Contraindications:

El Erivedge puede provocar la muerte intrauterina de un feto, o la presencia de defectos severos de nacimiento a bebés. Si se embaraza mientras recibe tratamiento con Erivedge, converse con su médico acerca de los riesgos que trae el medicamento. Para evitar el embarazo, se recomienda utilizar anticonceptivos durante el tratamiento y en los 24 meses después de su dosis final de Erivedge. Hable con su médico para determinar el método anticonceptivo más adecuado para usted.